FREUEN SIE SICH AUF IHREN URLAUB –
ZAHLREICHE INKLUSIVLEISTUNGEN WARTEN AUF SIE

Erleben Sie einen unvergesslichen Verwöhnurlaub im Naturparadies des Nationalparks Hohe Tauern!
Wir freuen uns, Sie mit den folgenden Leistungen verwöhnen zu dürfen:

- großes Frühstücksbuff t, Eierspeisen à la minute
- nachmittags Jausenbuff t im Winter; Buff t mit hausgemachtem Kuchen & Snacks im Sommer
- mehrgängiges Gourmet-Wahlmenü am Abend – der krönende Abschluss eines erholsamen Urlaubstages
- täglich eine Flasche Mineralwasser im Zimmer frei
- Internetzugang (W-LAN) frei
- Erholung pur im eleganten Wellness & Spa Bereich (Hallenbad und Saunabereich mit Finnischer Sauna und Dampfbad)
- vergrößerter & komplett neu ausgestatteter Fitnessraum
- Benutzung von Tennis-, Badminton- und Indoorgolfhalle
- Gästeprogramm im Winter: Eisstockschießen, Schneeschuh- und Fackelwanderungen, Weinverkostungen u.v.m.
- Gästeprogramm im Sommer: geführte Wanderungen, Frühstücks-wanderung auf die Alm, Golf-Schnupperkurse, Rafting u. .m.

ARRANGEMENTS ZU OSTERN | MÄRZ 2024

In der kommenden Wintersaison dürfen wir Sie endlich auch wieder über die Osterfeiertage im schneesicheren Defereggental willkommen heißen. Verbringen Sie bei uns genussvolle Tage mit der ganzen Familie mit dem richtigen Mix aus Aktivität und Entspannung: An den ersten Frühlingstagen laden die Panoramaterrassen der urigen Hütten zum Sonnenbaden zwischen dem Skivergnügen ein. Ein festliches Oster-Dinner und ein geselliges Rahmenprogramm dürfen natürlich auch nicht fehlen.

OSTER-PAKETE VOM 24.03. BIS 01.04.2024

4 Nächte inkl. Verwöhn-Halbpension

im renovierten Luxusdoppelzimmer	*656 Euro pro Person*
im Doppelzimmer im Gästehaus	*476 Euro pro Person*

8 Nächte inkl. Verwöhn-Halbpension

im renovierten Luxusdoppelzimmer	*1.144 Euro pro Person*
im Doppelzimmer im Gästehaus	*928 Euro pro Person*

SUPERIOR WOCHE ZUM AUSKLANG DER SOMMERSAISON | OKTOBER 2024

Erleben Sie als krönenden Abschluss der Saison eine besonders abwechslungsreiche Woche bei uns im wunderschönen Defereggental. Hotelmanager Ingo Gasser & sein Team freuen sich darauf, Ihnen wieder eine unvergessliche Zeit zu bescheren. Zu den Programmhighlights zählen u.a. ein Degustationsabend mit einem österreichischen Top-Winzer, eine gesellige Schnapsverkostung, die legendäre Küchenparty, das beliebte Dessertbuff t, ein idylisches Almfrühstück, das Abschluss-Golf-Turnier oder auch ein zünftiger Tiroler Abend. Natürlich darf auch stimmungsvolle Livemusik nicht fehlen. Zum Abschluss der Saison empfangen wir Sie außerdem mit einem kleinen Willkommensgeschenk!

SUPERIOR WOCHE VOM 29.09. BIS 06.10.2024

7 Nächte inkl. Verwöhn-Halbpension

im renovierten Luxusdoppelzimmer	*868 Euro pro Person*
im Doppelzimmer im Gästehaus	*658 Euro pro Person*

ZIMMER & SUITEN IM HAUPTHAUS

Aus den renovierten Zimmern & Suiten im Haupthaus genießen Sie einen traumhaften usblick in die unberührte Natur. Freuen Sie sich auf komplett neu gestaltete Bäder, hochwertige Eichenholzböden und edles Interieur mit neuen Luxus-Betten (2 x 2 Meter) u.v.m.

LUXUSDOPPELZIMMER
ca. 36 m² | 1 bis 3 Erwachsene
Sommer: ab 133,– p. P.
Winter: ab 164,– p. P.

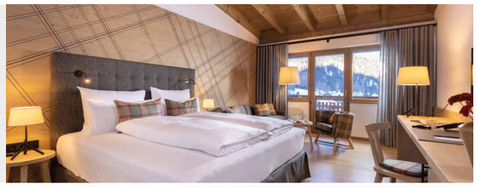

JUNIOR SUITE
ca. 38 m² | 2 bis 4 Erwachsene
Sommer: ab 142,– p. P.
Winter: ab 169,– p. P.

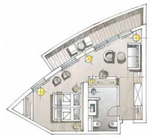

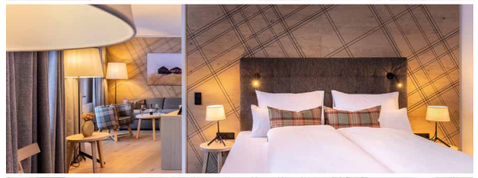

2-RAUM SUITE
ca. 54 m² | 2 bis 4 Erwachsene
Sommer: ab 170,– p. P.
Winter: ab 189,– p. P.

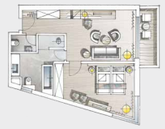

MAISONETTE
ca. 65 m² | 2 bis 4 Erwachsene
Sommer: ab 177,– p. P.
Winter: ab 189,– p. P.

ZIMMER IM GÄSTEHAUS

In unserem Gästehaus, das nur 80 Meter vom Haupthaus entfernt liegt, haben Sie die Möglichkeit, zu reduzierten Konditionen zu buchen, ohne auf die Inklusivleistungen des Hotels verzichten zu müssen.

DOPPELZIMMER
ca. 29 m² | 1 bis 2 Erwachsene
Sommer: ab 101,– p. P.
Winter: ab 120,– p. P.

JUNIOR SUITE
ca. 35 m² | 2 bis 4 Erwachsene
Sommer: ab 110,– p. P.
Winter: ab 127,– p. P.

MAISONETTE
ca. 60 m² | 2 bis 4 Erwachsene
Sommer: ab 133,– p. P.
Winter: ab 144,– p. P.

Preisangaben in Euro. Listenpreise pro Person und Nacht inkl. Halbpension zzgl. Ortstaxe. Abweichungen von abgedruckten Bildern und Grundrissen möglich.

SAISONZEITEN WINTER 2023/2024

Weihnachten | Silvester | Dreikönige:	20.12.2023 bis 07.01.2024
Saison A:	07.01.2024 bis 28.01.2024
Saison B:	28.01.2024 bis 11.02.2024 und 17.03.2024 bis 01.04.2024
Saison C:	11.02.2024 bis 17.03.2024

ZIMMERPREISE PRO PERSON

ÜBERNACHTUNG INKL. HALBPENSION

Im Haupthaus

Saison		**A**	**B**	**C**
Einzelzimmer	**EZ**	**210**	**248**	**259**
Luxusdoppelzimmer	**LDZ**	**164**	**186**	**198**
Junior Suite	**JS**	**169**	**193**	**210**
2-Raum Suite	**2RS**	**189**	**210**	**238**
Maisonette	**M**	**189**	**214**	**240**

Im Gästehaus (80 m vom Haupthaus entfernt)

Saison		**A**	**B**	**C**
Einzelzimmer	**EZ**	**146**	**162**	**173**
Doppelzimmer	**DZ**	**120**	**132**	**144**
Junior Suite	**JS**	**127**	**138**	**149**
Maisonette	**M**	**144**	**159**	**170**

ARRANGEMENTS

Preise pro Person in Euro

Weihnachtspauschale 20.12. bis 26.12.2023

6 Nächte inkl. Verwöhn-Halbpension, Weihnachtsprogramm und Gala-Dinner

Haupthaus	
Einzelzimmer	**1.428**
Luxusdoppelzimmer	**1.080**
Junior Suite	**1.122**
2-Raum Suite	**1.218**
Maisonette	**1.236**
Gästehaus	
Einzelzimmer	**984**
Doppelzimmer	**810**
Junior Suite	**846**
Maisonette	**966**

Silvesterpauschale 26.12.2023 bis 02.01.2024

7 Nächte inkl. Verwöhn-Halbpension Silvesterprogramm und Gala-Dinner

Haupthaus	
Einzelzimmer	**2.191**
Luxusdoppelzimmer	**1.701**
Junior Suite	**1.799**
2-Raum Suite	**2.023**
Maisonette	**2.037**
Gästehaus	
Einzelzimmer	**1.610**
Doppelzimmer	**1.358**
Junior Suite	**1.407**
Maisonette	**1.589**

Dreikönigspauschale 02.01. bis 07.01.2024

3 Nächte inkl. Verwöhn-Halbpension

Haupthaus	
Einzelzimmer	**759**
Luxusdoppelzimmer	**570**
Junior Suite	**591**
2-Raum Suite	**642**
Maisonette	**657**
Gästehaus	
Einzelzimmer	**504**
Doppelzimmer	**414**
Junior Suite	**432**
Maisonette	**498**

4 Nächte inkl. Verwöhn-Halbpension

Haupthaus	
Einzelzimmer	**976**
Luxusdoppelzimmer	**732**
Junior Suite	**760**
2-Raum Suite	**828**
Maisonette	**844**
Gästehaus	
Einzelzimmer	**648**
Doppelzimmer	**528**
Junior Suite	**552**
Maisonette	**636**

5 Nächte inkl. Verwöhn-Halbpension

Haupthaus	
Einzelzimmer	**1.195**
Luxusdoppelzimmer	**900**
Junior Suite	**930**
2-Raum Suite	**1.015**
Maisonette	**1.035**
Gästehaus	
Einzelzimmer	**795**
Doppelzimmer	**650**
Junior Suite	**675**
Maisonette	**780**

Jännerskiwoche 08.01. bis 28.01.2024

3 Nächte von Donnerstag bis Sonntag inkl. Verwöhn-Halbpension

Haupthaus	
Einzelzimmer	**567**
Luxusdoppelzimmer	**444**
Junior Suite	**456**
2-Raum Suite	**510**
Maisonette	**510**
Gästehaus	
Einzelzimmer	**393**
Doppelzimmer	**324**
Junior Suite	**345**
Maisonette	**390**

4 Nächte von Sonntag bis Donnerstag inkl. Verwöhn-Halbpension

Haupthaus	
Einzelzimmer	**716**
Luxusdoppelzimmer	**560**
Junior Suite	**576**
2-Raum Suite	**644**
Maisonette	**644**
Gästehaus	
Einzelzimmer	**496**
Doppelzimmer	**408**
Junior Suite	**432**
Maisonette	**492**

7 Nächte inkl. Verwöhn-Halbpension

Haupthaus	
Einzelzimmer	**1.211**
Luxusdoppelzimmer	**952**
Junior Suite	**980**
2-Raum Suite	**1.092**
Maisonette	**1.092**
Gästehaus	
Einzelzimmer	**840**
Doppelzimmer	**693**
Junior Suite	**728**
Maisonette	**826**

Feberskitage 28.01. bis 11.02.2024

3 Nächte von Donnerstag bis Sonntag inkl. Verwöhn-Halbpension

Haupthaus	
Einzelzimmer	**699**
Luxusdoppelzimmer	**525**
Junior Suite	**546**
2-Raum Suite	**594**
Maisonette	**603**
Gästehaus	
Einzelzimmer	**456**
Doppelzimmer	**372**
Junior Suite	**390**
Maisonette	**450**

4 Nächte von Sonntag bis Donnerstag inkl. Verwöhn-Halbpension

Haupthaus	
Einzelzimmer	**872**
Luxusdoppelzimmer	**656**
Junior Suite	**680**
2-Raum Suite	**740**
Maisonette	**756**
Gästehaus	
Einzelzimmer	**572**
Doppelzimmer	**464**
Junior Suite	**488**
Maisonette	**560**

7 Nächte inkl. Verwöhn-Halbpension

Haupthaus	
Einzelzimmer	**1.491**
Luxusdoppelzimmer	**1.120**
Junior Suite	**1.162**
2-Raum Suite	**1.267**
Maisonette	**1.288**
Gästehaus	
Einzelzimmer	**973**
Doppelzimmer	**798**
Junior Suite	**833**
Maisonette	**959**

VERGÜNSTIGTE SKIPÄSSE

DER NEUE VORTEIL IM WINTER:
Ab 4 Nächten Aufenthalt können Sie einen vergünstigten Skipass direkt im Hotel mit **5 % Nachlass auf die offiziel Preisliste** der Bergbahnen erwerben! Unser Reservierungsteam steht Ihnen vorab gerne persönlich zur Seite.

Faschingswoche 11.02. bis 18.02.2024

7 Nächte inkl. Verwöhn-Halbpension

Haupthaus	
Einzelzimmer	**1.743**
Luxusdoppelzimmer	**1.330**
Junior Suite	**1.414**
2-Raum Suite	**1.603**
Maisonette	**1.617**
Gästehaus	
Einzelzimmer	**1.162**
Doppelzimmer	**966**
Junior Suite	**1.001**
Maisonette	**1.141**

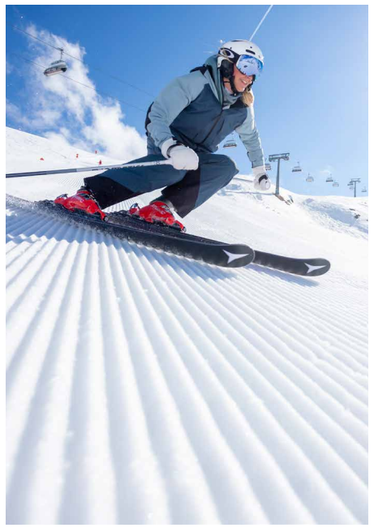

Sonnenskiwoche 18.02. bis 10.03.2024

7 Nächte inkl. Verwöhn-Halbpension

Haupthaus	
Einzelzimmer	**1.631**
Luxusdoppelzimmer	**1.246**
Junior Suite	**1.323**
2-Raum Suite	**1.498**
Maisonette	**1.512**
Gästehaus	
Einzelzimmer	**1.092**
Doppelzimmer	**910**
Junior Suite	**938**
Maisonette	**1.071**

DEFEREGGENTAL HOTEL & RESORT

Firnskiwoche 10.03. bis 24.03.2024	
3 Nächte von Donnerstag bis Sonntag inkl. Verwöhn-Halbpension	
Haupthaus	
Einzelzimmer	**594**
Luxusdoppelzimmer	**447**
Junior Suite	**465**
2-Raum Suite	**504**
Maisonette	**513**
Gästehaus	
Einzelzimmer	**390**
Doppelzimmer	**318**
Junior Suite	**333**
Maisonette	**381**
4 Nächte von Sonntag bis Donnerstag inkl. Verwöhn-Halbpension	
Haupthaus	
Einzelzimmer	**764**
Luxusdoppelzimmer	**572**
Junior Suite	**596**
2-Raum Suite	**648**
Maisonette	**660**
Gästehaus	
Einzelzimmer	**500**
Doppelzimmer	**408**
Junior Suite	**428**
Maisonette	**492**
7 Nächte inkl. Verwöhn-Halbpension	
Haupthaus	
Einzelzimmer	**1.302**
Luxusdoppelzimmer	**980**
Junior Suite	**1.015**
2-Raum Suite	**1.106**
Maisonette	**1.127**
Gästehaus	
Einzelzimmer	**854**
Doppelzimmer	**693**
Junior Suite	**728**
Maisonette	**840**

Ostern 24.03. bis 01.04.2024	
4 Nächte inkl. Verwöhn-Halbpension	
Haupthaus	
Einzelzimmer	**872**
Luxusdoppelzimmer	**656**
Junior Suite	**680**
2-Raum Suite	**740**
Maisonette	**756**
Gästehaus	
Einzelzimmer	**584**
Doppelzimmer	**476**
Junior Suite	**496**
Maisonette	**572**
8 Nächte inkl. Verwöhn-Halbpension	
Haupthaus	
Einzelzimmer	**1.528**
Luxusdoppelzimmer	**1.144**
Junior Suite	**1.192**
2-Raum Suite	**1.296**
Maisonette	**1.320**
Gästehaus	
Einzelzimmer	**1.144**
Doppelzimmer	**928**
Junior Suite	**976**
Maisonette	**1.120**

Wellness Verwöhntage im Winter
07.01. bis 01.04.2024

4 Nächte inkl. Verwöhn-Halbpension und 3-Tage-Wellness-Programm

1 x La Stone Rückenmassage,
1 x Aroma-Wohlfühlmassage (karibische Duftharmonie von Ligne St. Barth),
1 x Kräuterstempelmassage mit Kräutern aus der Region,
1 x QMS Activator Gesichtsbehandlung,
1 x Körperpeeling

Saison	A	B	C
Haupthaus			
EZ	**1.056**	**1.216**	**1.256**
LDZ	**888**	**984**	**1.028**
JS	**908**	**1.012**	**1.076**
2RS	**980**	**1.076**	**1.180**
M	**980**	**1.088**	**1.188**
Gästehaus			
EZ	**820**	**892**	**936**
DZ	**728**	**780**	**828**
JS	**752**	**804**	**844**
M	**816**	**884**	**924**

VERGÜNSTIGTE SKIPÄSSE

DER NEUE VORTEIL IM WINTER:
Ab 4 Nächten Aufenthalt können Sie einen vergünstigten Skipass direkt im Hotel mit **5 % Nachlass auf die offiziel Preisliste** der Bergbahnen erwerben! Unser Reservierungsteam steht Ihnen vorab gerne persönlich zur Seite.

ALLGEMEINE INFORMATIONEN – **ÖSTERREICH**

PREISE
Alle Preise verstehen sich pro Person und Nacht in Euro, inklusive Halbpension zuzüglich Ortstaxe von 2 € pro Person und Übernachtung ab dem vollendeten 16. Lebensjahr. Druckfehler und Änderungen vorbehalten.

ZIMMER MIT FRÜHSTÜCK
Für Aufenthalt mit Frühstück reduziert sich der Halbpensionspreis um 10 € p. P. / Nacht.

ANZAHLUNG
Bereits vor der Anreise wird eine Anzahlung des Reisebetrages fällig. Details entnehmen Sie Ihrer Buchungsbestätigung.

KINDERERMÄSSIGUNG
Kinderpreise für Übernachtung inkl. Halbpension im Zimmer der Eltern.

Defereggental Hotel & Resort:
Unter 2 Jahre kostenfrei, 2 bis 6 Jahre 30 € pro Nacht, 7 bis 15 Jahre 60 € pro Nacht.

Dolomitengolf Hotel & Spa:
SOMMER: unter 2 Jahre kostenfrei, 2 bis 6 Jahre 45 € pro Nacht, 7 bis 15 Jahre 80 € pro Nacht.
WINTER: unter 2 Jahre kostenfrei, 2 bis 6 Jahre 30 € pro Nacht, 7 bis 15 Jahre 60 € pro Nacht.

Dolomitengolf Suites:
SOMMER: unter 2 Jahre kostenfrei, 2 bis 6 Jahre 60 € pro Nacht, 7 bis 15 Jahre 95 € pro Nacht.
WINTER: unter 2 Jahre kostenfrei, 2 bis 6 Jahre 45 € pro Nacht, 7 bis 15 Jahre 80 € pro Nacht.

Generell gilt: Kinder unter 18 Jahre im eigenen Zimmer erhalten 25 % Nachlass auf den regulären Zimmerpreis (ausgenommen Weihnachten, Silvester, Dreikönige und Fasching).

STORNIERUNG
Bis spätestens 30 Tage vor dem vereinbarten Ankunft tag kostenlos stornierbar. Danach gelten folgende Stornogebühren: 29 bis 7 Tage vor dem Ankunft tag 50 % vom Gesamtpreis; 6 bis 0 Tage vor dem Ankunft tag 90 % vom Gesamtpreis (saisonale Abweichungen vorbehalten).

GREENFEE ERMÄSSIGUNG
Als Gast der Hamacher Hotels & Resorts erhalten Sie 30 % Nachlass auf die regulären Greenfee-Preise auf den hoteleigenen Golfanlagen Dolomitengolf Osttirol (36-Loch) und Defereggental Golf Park (9-Loch Par 3).

CABRIO-ARRANGEMENTS IM DEFEREGGENTAL HOTEL & RESORT
Es wird vorausgesetzt, dass der Fahrer gemäß Versicherungsbedingungen seit mind. 7 Jahren im Besitz eines gültigen Führerscheins ist.

NICHTRAUCHER
Alle unsere Zimmer sind Nichtraucher-Zimmer. Ebenso ist in den Restaurants und Aufenthaltsbereichen das Rauchen nicht gestattet.

HAUSTIERE
Mit Rücksicht auf die Hotelgäste bitten wir Sie, Ihr Haustier zu Hause zu lassen.

AGB
Es gelten die AGB für die Hotellerie des österreichischen Hotelverbandes (AGBH 2006) in der letztgültigen Fassung.

LAGE IN OSTTIROL –
Defereggental Hotel & Resort
und Dolomitengolf Resort

Irrtümer und Änderungen vorbehalten.

© 2023 Hamacher Hotels & Resorts